

TUBACEX

*Resultados segundo
trimestre año 2011*



Publicación de resultados

2 de agosto de 2011

Cuenta de pérdidas y ganancias



Cifras en miles de euros

| | 1S10 | 1S11 | Crecimiento | % s/ ventas |
|--|-----------------|----------------|----------------|---------------|
| VENTAS | 173.108 | 252.608 | 45,9% | 100,0% |
| Variación de existencias | 5.942 | 14.041 | 136,3% | 5,6% |
| Otros ingresos | 1.536 | 2.076 | 35,2% | 0,8% |
| Coste de las ventas | -99.475 | -162.870 | 63,7% | -64,5% |
| Gastos de personal | -43.622 | -48.121 | 10,3% | -19,0% |
| Otros gastos de explotación | -36.950 | -39.951 | 8,1% | -15,8% |
| EBITDA | 539 | 17.783 | 3199,3% | 7,0% |
| Amortizaciones | -9.609 | -11.042 | 14,9% | -4,4% |
| EBIT | (9.070) | 6.741 | n.s. | 2,7% |
| Resultado financiero | -2.527 | -4.817 | 90,6% | -1,9% |
| BENEFICIO ANTES DE IMPUESTOS | (11.597) | 1.924 | n.s. | 0,8% |
| Impuesto sociedades | 3.073 | -88 | n.s. | 0,0% |
| BENEFICIO NETO CONSOLIDADO | (8.524) | 1.836 | n.s. | 0,7% |
| Intereses minoritarios | -361 | 0 | n.s. | 0,0% |
| BENEFICIO ATRIBUIBLE SOCIEDAD DOMINANTE | (8.885) | 1.836 | n.s. | 0,7% |

n.s.: no significativo

Balance de situación



| ACTIVO | 31-dic-10 | 30-jun-11 | Crec. |
|------------------------------------|------------------|------------------|--------------|
| Activos materiales | 159.736 | 157.069 | -1,7% |
| Activos intangibles | 35.371 | 35.090 | -0,8% |
| Inmovilizado financiero | 44.872 | 45.512 | 1,4% |
| Activos no corrientes | 239.979 | 237.671 | -1,0% |
| Existencias | 192.335 | 202.007 | 5,0% |
| Deudores | 121.326 | 146.078 | 20,4% |
| Otro activo circulante | 791 | 1.128 | 42,6% |
| Instrumentos financieros derivados | 546 | 734 | 34,4% |
| Caja y equivalentes | 31.912 | 29.090 | -8,8% |
| Activos corrientes | 346.910 | 379.037 | 9,3% |
| TOTAL ACTIVO | 586.889 | 616.708 | 5,1% |

| PASIVO | 31-dic-10 | 30-jun-11 | Crec. |
|------------------------------------|------------------|------------------|--------------|
| Patrimonio neto sociedad dominante | 236.705 | 236.183 | -0,2% |
| Intereses minoritarios | 1.010 | 1.010 | 0,0% |
| Patrimonio neto | 237.715 | 237.193 | -0,2% |
| Deuda bancaria a largo plazo | 43.649 | 48.380 | 10,8% |
| Instrumentos financieros derivados | 40 | 0 | n.s. |
| Provisiones y otros | 28.197 | 27.857 | -1,2% |
| Pasivos no corrientes | 71.886 | 76.237 | 6,1% |
| Deuda bancaria a corto plazo | 212.219 | 217.510 | 2,5% |
| Instrumentos financieros derivados | 913 | 1.248 | 36,7% |
| Acreedores comerciales | 54.777 | 73.525 | 34,2% |
| Otros pasivos corrientes | 9.379 | 10.995 | 17,2% |
| Pasivos corrientes | 277.288 | 303.278 | 9,4% |
| TOTAL PASIVO | 586.889 | 616.708 | 5,1% |

Resultados trimestrales: evolución



Ventas

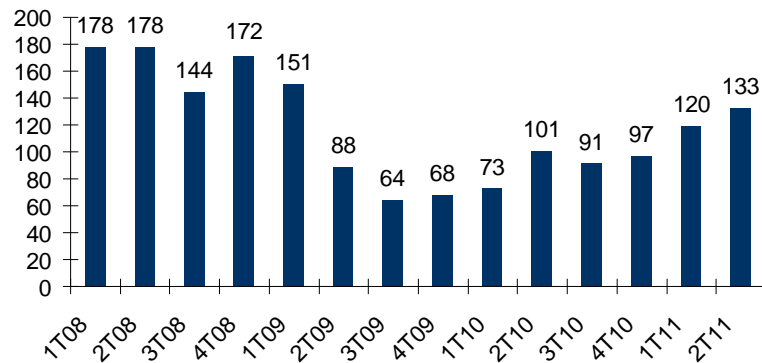

EBITDA

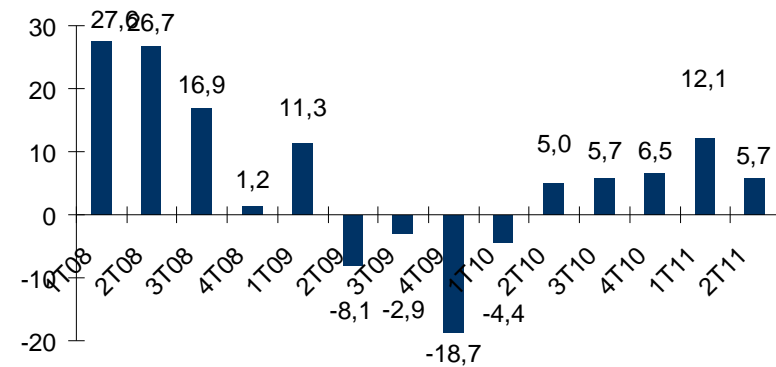

EBIT

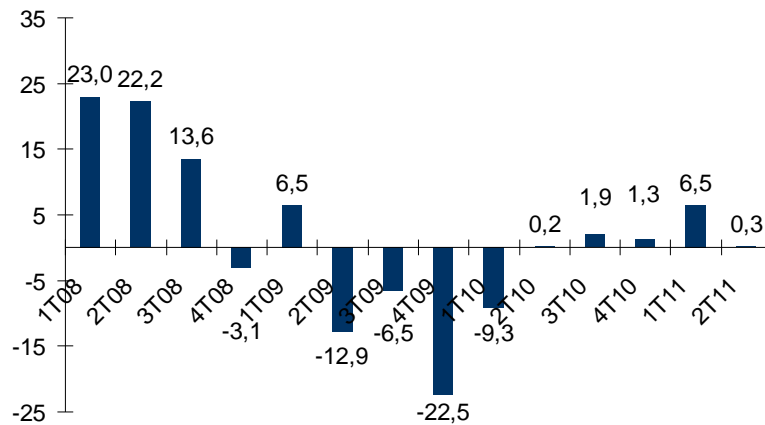

Beneficio neto

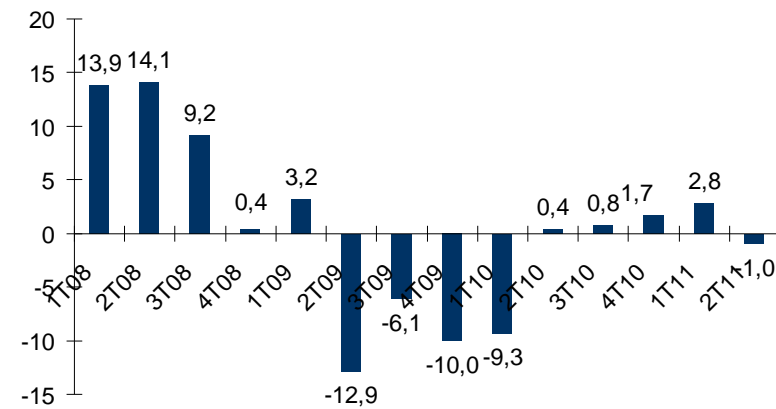

Nota: cifras en millones de euros.

Evolución de la acción

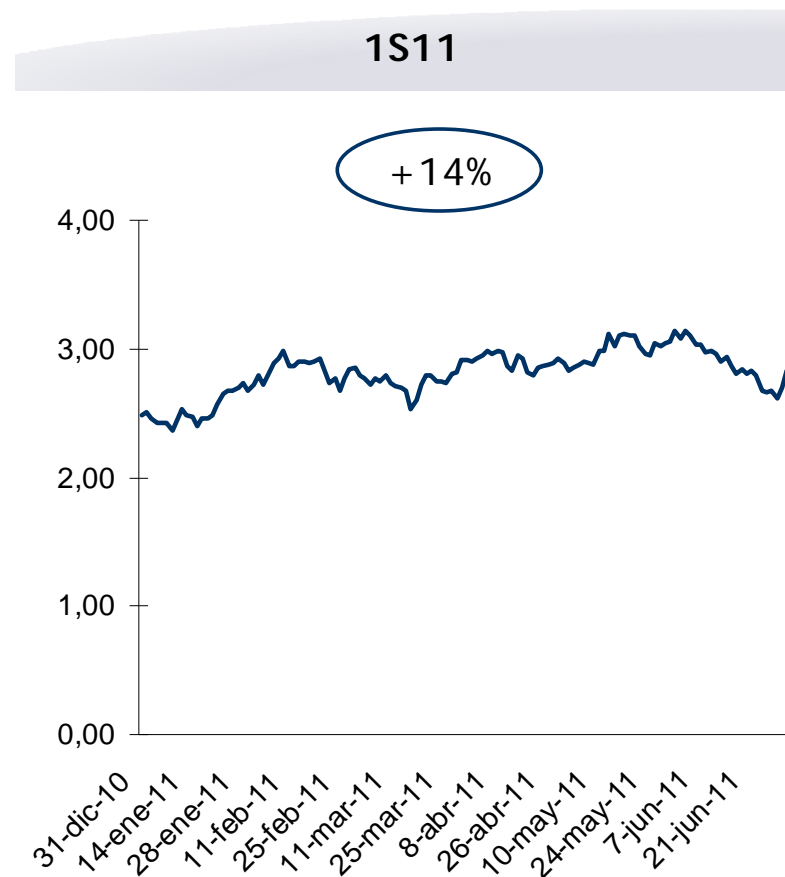

Nota: en euros por acción.

Información a los accionistas



Boletín trimestral para el accionista

Oficina del accionista

- *Teléfono:* 94 671 93 00.
- *Dirección:* Tres Cruces, 8. 01400 Llodio (Álava)
- *E-mail:* oficina.accionista@tubacex.es

Relaciones con inversores

- *Contacto:* MIGUEL GÓMEZ LACABEX.

Información en internet

- *web:* www.tubacex.es.